



**Amenazas de marginalización  
de la pesca artesanal en  
procesos de planificación  
especial marítima.**  
**Threats of marginalisation of SSCF  
in MSP processes**



# TENERIFE

- Una de las 8 Islas Canarias/One of the 8 Canary Islands.
- Población/ Population: 949.471
- Territorio/ Territory: 2.034 km<sup>2</sup>
- Densidad Poblacional/Population density: 467/km<sup>2</sup> (Japón: 334)
- Crecimiento poblacional anual de 10.000 personas/Annual population growth 10.000 people.
- Turismo: 6 mill año/ Tourism: 6 mill per year.
- Biodiversidad: punto caliente / Biodiversity hot spot.





# SECTOR PESQUERO Y ECONOMÍA/ FISHING SECTOR AND ECONOMY

## Occupation by sector, Canary Islands

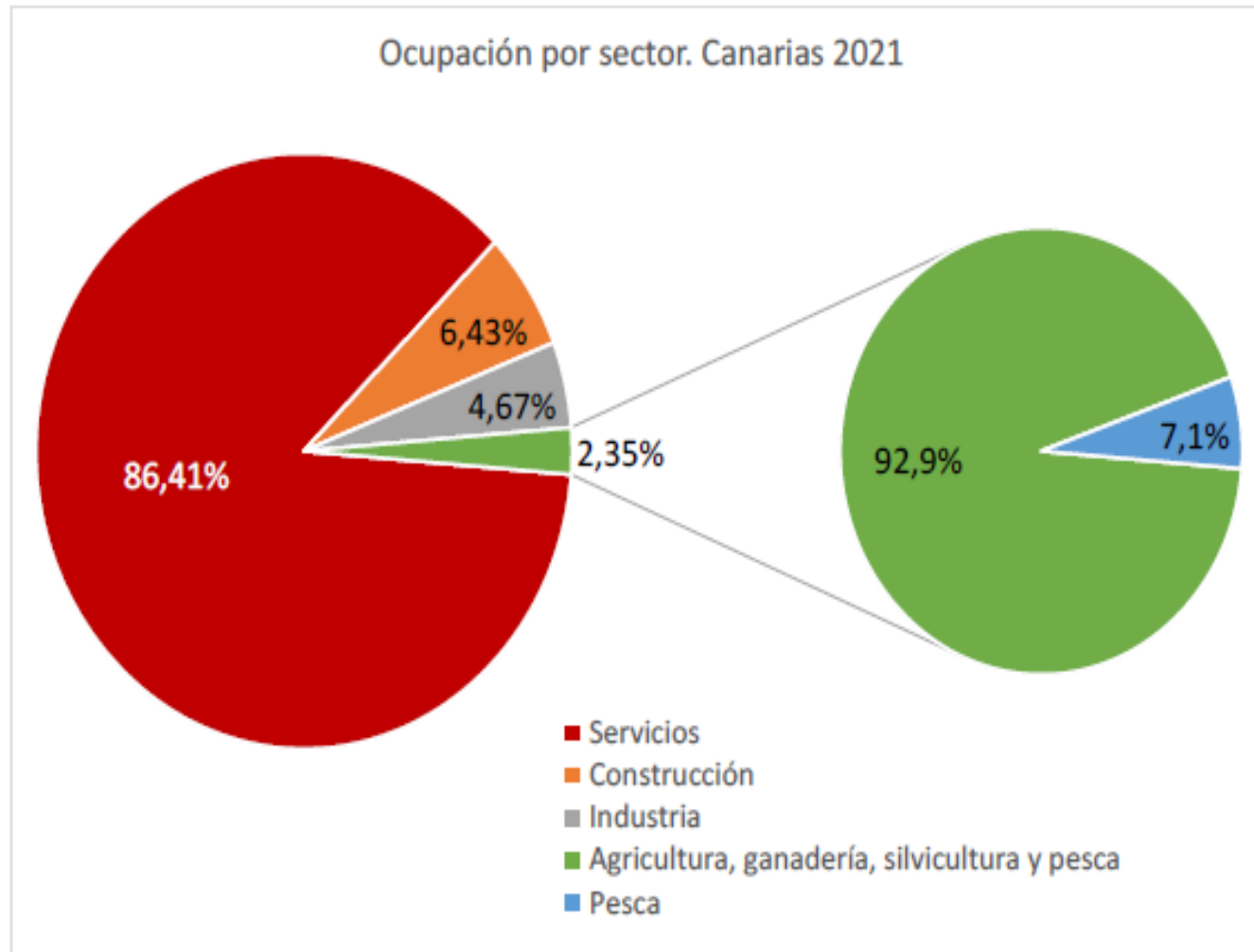

-Services (86,41%)  
-Construction industry (6,43%)  
-Industry (4,67%)  
-Agriculture, cattle, silviculture and fishing (2,35%)

-Fishing (Agriculture, cattle, silviculture and fishing=7,1%)

*Fuente: Elaboración propia con datos del Instituto Canario de Estadística (ISTAC). Gobierno de Canarias. Afiliaciones según situaciones en el empleo. Pesca y acuicultura. Lugar de cotización. Municipios de Canarias y meses.*

# SECTOR PESQUERO EN TENERIFE/FISHING SECTOR IN TENERIFE

- Pesca Artesanal/ Small Scale Fishing.
- 10 Cofradías de Pescadores/ 10 Fishermen's associations.
- 426 afiliados en el sector/ Fishing sector's affiliates.
- Alrededor de 235 embarcaciones/ About 235 vessels.
- 6.000 toneladas anuales túnidos (Canarias) y 3.000 toneladas de otras especies/6.000 tons of tuna (Canaries) and 3.000 (other species)

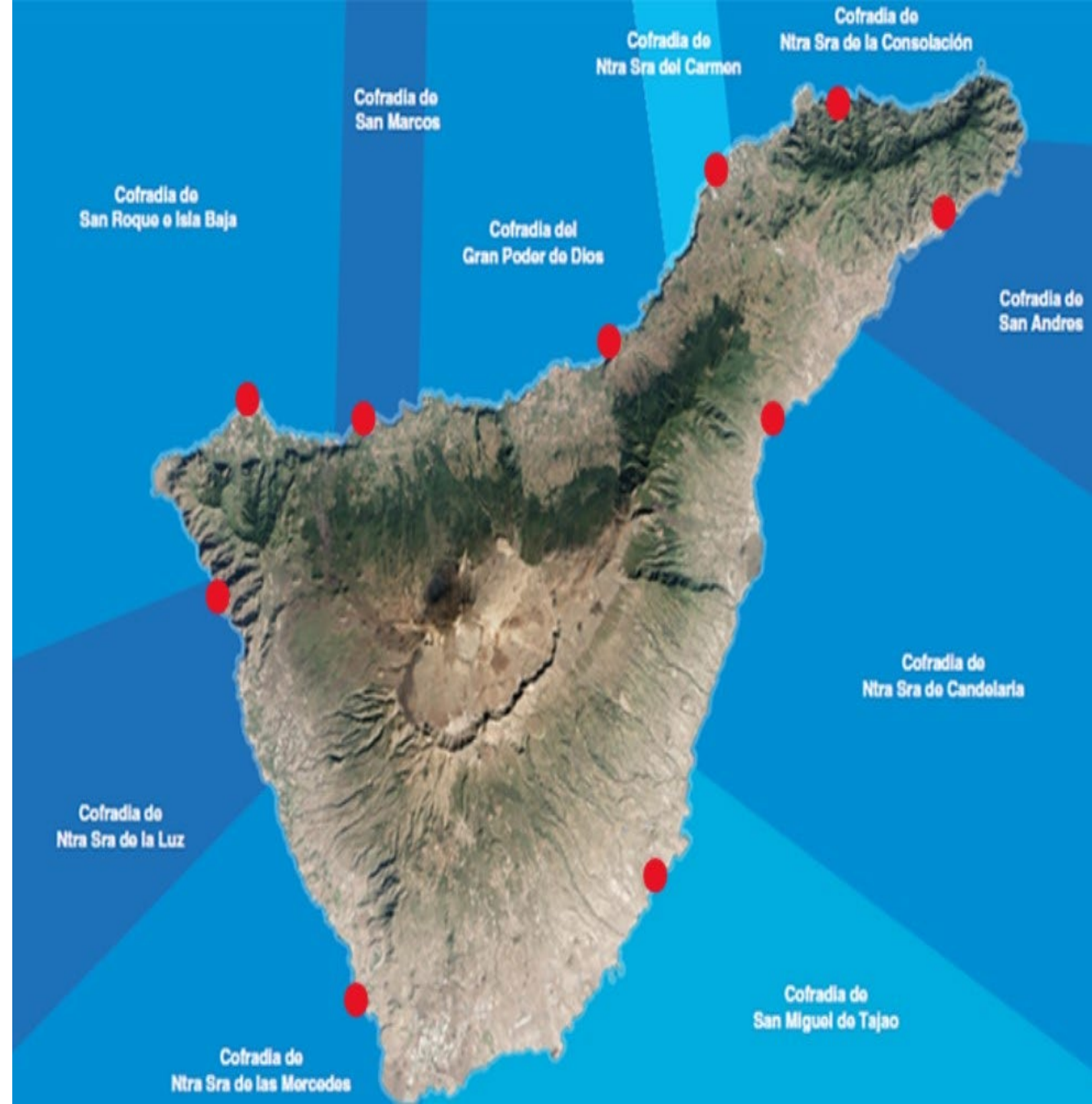

# SECTOR PESQUERO EN TENERIFE/FISHING SECTOR IN TENERIFE

-**Muchas especies y poca biomasa/ Many species and low biomass.**

-**Isla volcánica con plataforma muy corta y altas profundidades muy cerca de la costa/ Volcanic island with short platform and high depths near the coast.**

-**Consumo local de demersales y pelágicos costeros y exportación de casi el 100% de los túnidos/ Local consumption of demersals and coastal pelagics and export of almost 100% of tunas.**



# EMBARCACIONES / FISHING VESSELS

- **Polivalente y multiespecífica/multipurpose and multispecies.**
- **Principalmente barcos de pequeño tamaño/ Mainly small sized vessels (< 12 m. eslora, jornadas de trabajo < 24 horas)**
- **Barcos atuneros cañeros/ Pole-and-line tuna vessels (> 12 m. eslora). Captura muy selectiva (solo liña y anzuelo).**





**Sistemas de seguimiento  
eléctrico en Tenerife /  
Electronic tracking systems in  
Tenerife**



# SISTEMAS DE SEGUIMIENTO Y PLANIFICACIÓN ESPACIAL/ TRACKING SYSTEMS AND MSP

- **Sistemas de seguimiento actuales y previstos / Existing and planned systems.**



# SISTEMAS DE SEGUIMIENTO Y PLANIFICACIÓN ESPACIAL/ TRACKING SYSTEMS **AND MSP**

- Negativo/negative:

- La pesca furtiva sigue sin regulación/recreational fishing
- Desvelar secreto profesional, propiedad intelectual/professional secrecy?
- Generan problemas técnicos/technical troubles
- Mas control/more control.

- Oportunidades/Opportunities:

- Mayor control de los pescadores que infringen (sobre todo nasas)/more control (offenses)
- Mayor control contra robos/ more control (robberies)
- Visibilización en la planificación espacial marítima/ (visibility in SMP)

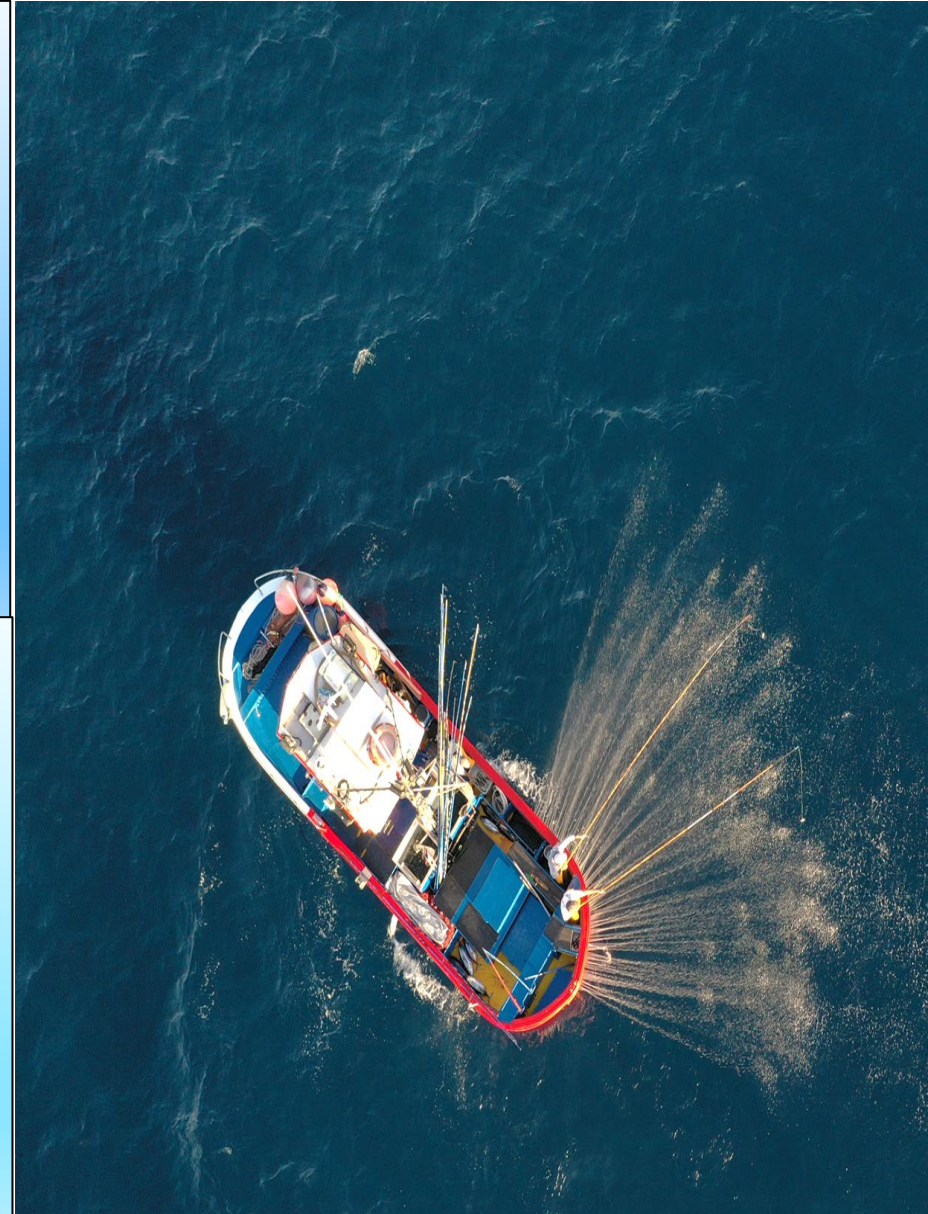

# SISTEMAS DE SEGUIMIENTO Y PLANIFICACIÓN ESPACIAL/ TRACKING SYSTEMS AND MSP

- **Relevancia: Planes de Ordenación Espacial Marítima (POEM) /** **Relevance: MSP, in Spain: POEM).**
- **Novedad en la planificación marítima: zonas de “alto potencial para eólica marina” /** **News on MSP: “High Potencial Zones to OffShore” Wind Energy”**



# SISTEMAS DE SEGUIMIENTO Y PLANIFICACIÓN ESPACIAL/ TRACKING SYSTEMS AND MSP

- Planes de Ordenación Espacial Marítima (POEM) y zonas de uso prioritario y zonas de alto potencial: ¿y la pesca artesanal? / MSP priority and high potential zones: ¿and artisanal fishing?
- Plataforma MUY corta/VERY short platform

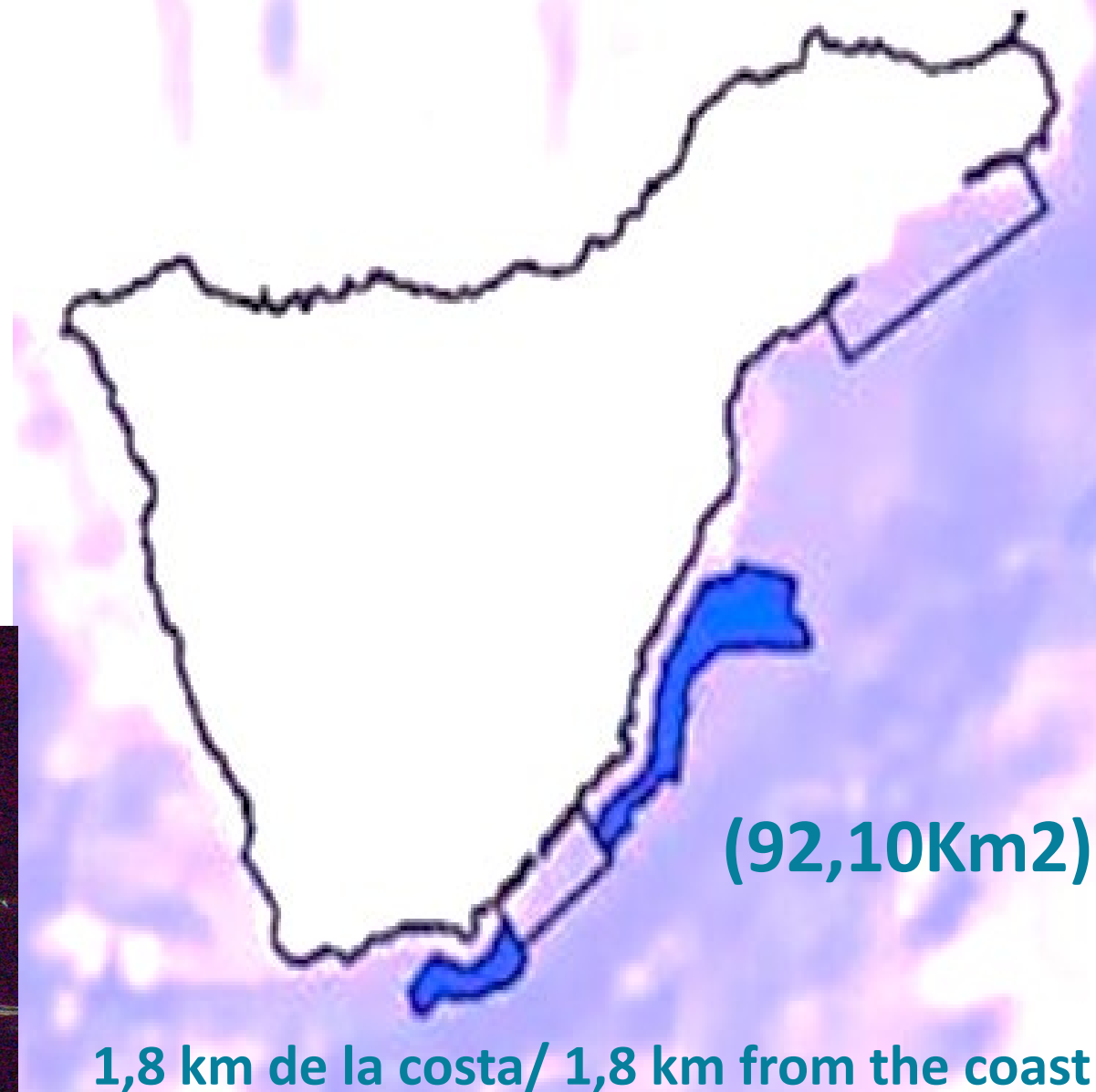

(92,10Km<sup>2</sup>)

1,8 km de la costa/ 1,8 km from the coast

# SISTEMAS DE SEGUIMIENTO Y PLANIFICACIÓN ESPACIAL/ TRACKING SYSTEMS AND MSP

## ¿DATOS?/FIGURES?

- Instituto Español de Oceanografía: Vessel Monitoring System y libros de pesca: > 15m
- Proyecto MARSP (Macaronesian Marine Spatial Planning).
- Proyecto PLASMAR (“Planificación Sostenible de Áreas Marinas en la Macaronesia”)
- Dirección General de Pesca, Gobierno de Canarias



# SISTEMAS DE SEGUIMIENTO Y PLANIFICACIÓN ESPACIAL/ TRACKING SYSTEMS

## AND MSP

- ¿Servirán los datos?/¿Will the data be useful?

INTENSIDAD DE PESCA DE LA COSTERA DEL BONITO DE BARCOS CON PUERTO BASE EN ASTURIAS

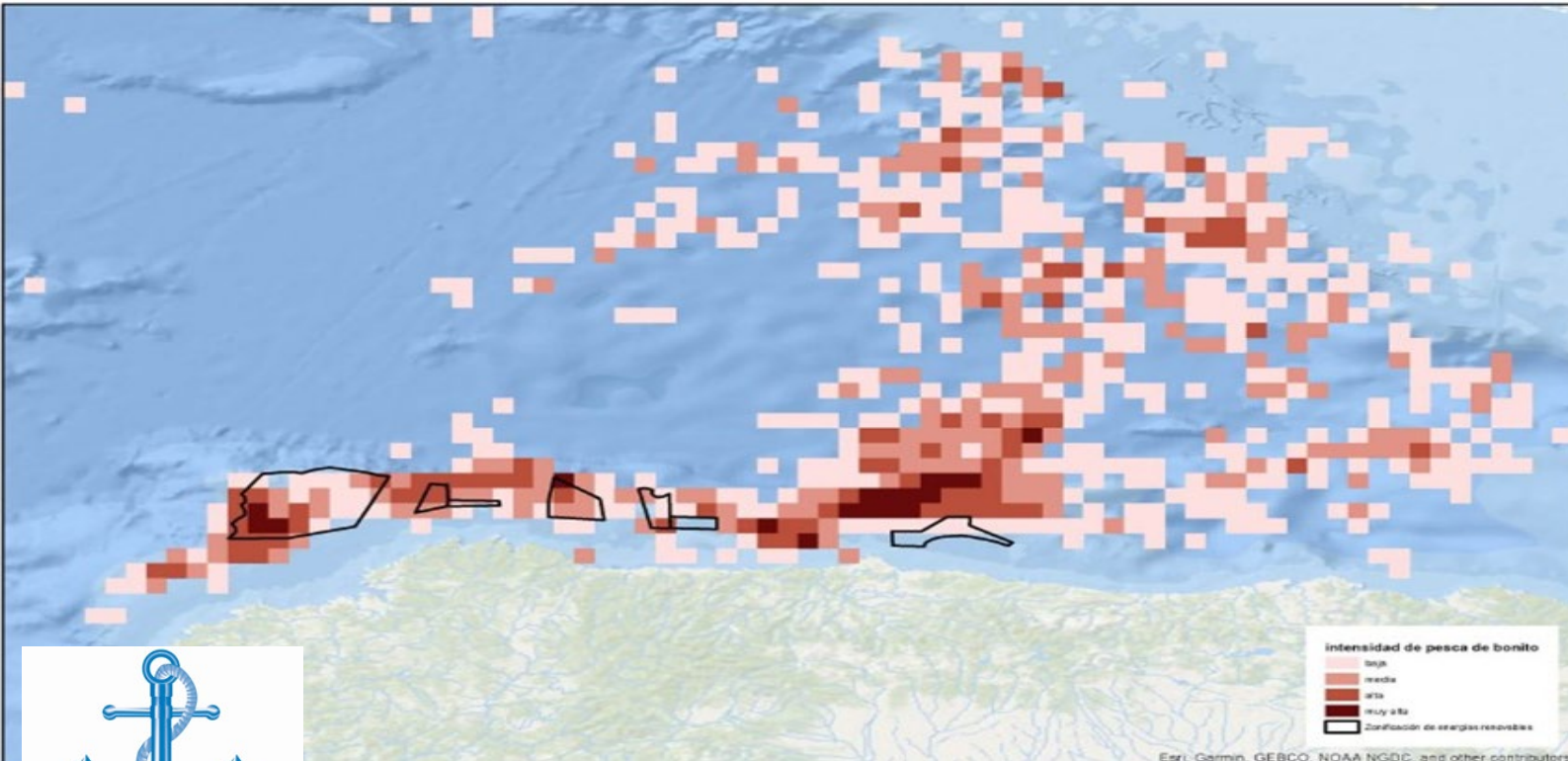

FEDERACIÓN NACIONAL  
COFRADÍAS DE PESCADORES

“Plataforma en defensa de la pesca y los ecosistemas marinos”  
(Platform in defend of fishing and marine ecosystems)

<https://www.fncp.eu>

UNIÓN EUROPEA  
Fondo Europeo Marítimo y de Pesca (FEMP)

Gobierno de Canarias  
Departamento de Pesca y Acuicultura

GALP  
GRUPO DE ACCIÓN COSTERA

Grupo de acción costera  
Tenerife

# ENERGÍA EÓLICA MARINA

*Jornada informativa*

- PROYECTOS
- CARACTERÍSTICAS
- IMPACTOS
- INTERACCIONES CON LA PESCA

**CUÁNDO:**  
MIÉRCOLES 26 OCTUBRE 15:30H

**DÓNDE:**  
SALÓN TAGOROR, HOTEL ESCUELA  
SANTA CRUZ DE TENERIFE

**INSCRÍBETE:**  
GACTENERIFE@GMAIL.COM

CANARIAS  
Por la transición ecológica

AGORA  
Agencia Canaria de Medio Ambiente y Ordenación del Territorio

CMC  
Centro de Estudios Científicos de Canarias

ICI  
Instituto Canario de Estadística

SEI  
Servicio de Estadística Insular

PESCADORES  
Federación Nacional de Cofradías de Pescadores

# SISTEMAS DE SEGUIMIENTO Y PLANIFICACIÓN ESPACIAL/ TRACKING SYSTEMS AND MSP

- ¿Servirán los datos?/¿Will the data be useful?

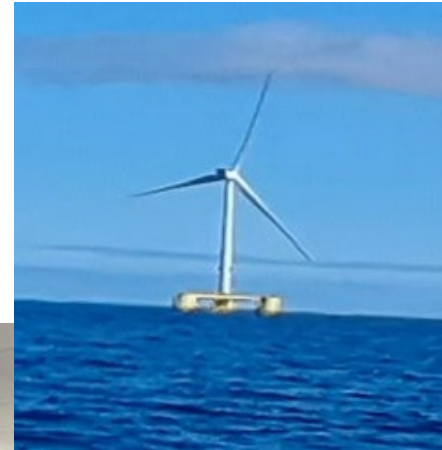

# SISTEMAS DE SEGUIMIENTO Y PLANIFICACIÓN ESPACIAL/ TRACKING SYSTEMS AND MSP

- ¿Servirán los datos?/¿Will the data be useful?

ARICO

## La eólica marina en el sur de Tenerife pone en jaque a 200 barcos de pesca

El primer plan de ordenación marítima de España prevé dos parques eólicos que afectarán al litoral de Arico por completo y a la franja de la costa sur, según denuncian las cofradías

Riesgos para el empleo y la biodiversidad

### Los pescadores exigen al gobierno analizar los impactos de la energía eólica marina

La Federación Nacional de Cofradías de Pescadores (FNCP) ha enviado una carta a la Secretaría General de Pesca para exponer la preocupación del sector ante la instalación de los casi 5.000 km cuadrados planificados.

- El fin de la vendimia confirma una caída en la cosecha y precios bajos al viticultor
- El sector agrario percibirá cerca de 2.500 millones en anticipos de la PAC

NOTICIA 08.12.2023 - 04:30h

Buscar acciones, índices, cr



Los pescadores exigen al gobierno analizar los impactos de la energía eólica marina

Freepik

La Federación Nacional de Cofradías de Pescadores (FNCP) ha enviado una carta a Isabel Artime, **Secretaría General de Pesca**, expresando la preocupación del sector pesquero por la instalación de energía eólica marina en las costas españolas. Solicita a la Mesa de la Ciencia Pesquera un estudio de los impactos asociados a esta iniciativa.

### El Cabildo de Fuerteventura tomará medidas legales contra la instalación de parques eólicos marinos

Considera que estas instalaciones representan "un atentado" contra la pesca tradicional



Trubinas en un parque eólico marino.

Efe

22 de noviembre de 2023 - 11:47h

La presidenta del Cabildo de Fuerteventura, Lola García (CC), ha anunciado medidas legales contra la planificación del Estado que permite instalar parques eólicos marinos frente a las costas de la isla, lo que

### Pescadores de Asturias, Galicia y Canarias se movilizarán contra la energía eólica marina

Las plataformas en defensa de la posca presentarán alegaciones al nuevo diseño de las subastas de eólica marina flotante en las costas españolas

04/03/2024 · Redacción

La Guardia Civil inmoviliza una aeronave en...

Detenido por asaltar a un mujer cuando entraba en portal de su...

Nueva Canarias exige transparencia al Gobierno

Drago Canarias asegura que los trabajadores

Cien años de destierro a Fuerteventura de Unamuno el escritor q





# SISTEMAS DE SEGUIMIENTO Y PLANIFICACIÓN ESPACIAL/

## TRACKING SYSTEMS AND MSP

- Embarcaciones <12m la importancia de dejar pruebas/<12m vessels, the importance of leaving evidence



**GRACIAS/ THANK YOU**